IMPACT HUB

EOi

[the break]

IMPACT HUB

Financiado por la Unión Europea
NextGenerationEU

GOBIERNO DE ESPAÑA

MINISTERIO DE INDUSTRIA, COMERCIO Y TURISMO

SECRETARÍA GENERAL DE INDUSTRIA Y DE LA PEQUEÑA Y MEDIANA EMPRESA

Plan de Recuperación, Transformación y Resiliencia

EOi Escuela de organización industrial

Índice de contenidos

1. En qué consiste
2. Objetivos del proyecto
3. La principal herramienta: Comunidad
4. Resultados preliminares

Financiado por la Unión Europea NextGenerationEU
GOBIERNO DE ESPAÑA
MINISTERIO DE INDUSTRIA, COMERCIO Y TURISMO
SECRETARÍA GENERAL DE INDUSTRIA Y DE LA PEQUEÑA Y MEDIANA EMPRESA
Plan de Recuperación, Transformación y Resiliencia
EOI Escuela de organización industrial

1. Qué es The Break

El Programa **“THE BREAK”** tiene la finalidad de atraer a nuestro país proyectos emprendedores gestionados por mujeres de la Unión Europea, con el objetivo de que conozcan de primera mano el ecosistema empresarial español y puedan eventualmente establecer relaciones comerciales con entidades españolas e invertir en nuestro país, a la vez que contribuyen en la resolución de retos sectoriales de comunidades locales y por ende en el desarrollo local español.

Este programa sirve al cumplimiento del **Plan de Recuperación, Transformación y Resiliencia del Gobierno Español**, Componente 13 “Impulso a la Pyme” en la inversión 1 “Emprendimiento”.

Un programa ejecutado por **la EOI en colaboración con Impact Hub**

Financiado por la Unión Europea
NextGenerationEU
GOBIERNO DE ESPAÑA
MINISTERIO DE INDUSTRIA, COMERCIO Y TURISMO
SECRETARÍA GENERAL DE INDUSTRIA Y DE LA PEQUEÑA Y MEDIANA EMPRESA
Plan de Recuperación, Transformación y Resiliencia
EOI Escuela de organización industrial

La **'Estrategia España Nación Emprendedora'** tiene como objetivo el convertir a nuestro país para el año 2030 en un “faro” para las personas emprendedoras de todo el mundo. En concreto, la medida prioritaria Nº6 de dicha estrategia se materializa en un **Programa internacional de atracción de talento de las mujeres**, con el objetivo de atraer, desarrollar y retener talento femenino en nuestro país.

España Nación Emprendedora
Alto Comisionado

Financiado por la Unión Europea
NextGenerationEU

GOBIERNO DE ESPAÑA | MINISTERIO DE INDUSTRIA, COMERCIO Y TURISMO | SECRETARÍA GENERAL DE INDUSTRIA Y DE LA PEQUEÑA Y MEDIANA EMPRESA

Plan de Recuperación, Transformación y Resiliencia

EOI Escuela de organización industrial

The Break ha tenido una repercusión notable

El Presidente, Pedro Sánchez, menciona el trabajo de EOI en el marco del Programa The Break

Pedro Sánchez presenta la Alianza por la España Nación Emprendedora

Museo Nacional Centro de Arte Reina Sofía, Madrid - 14.9.2022

El presidente del Gobierno, Pedro Sánchez, es recibido a su llegada al acto por el...

El presidente del Gobierno, Pedro Sánchez, durante su intervención.

El presidente del Gobierno, Pedro Sánchez, durante su intervención.

El presidente del Gobierno, Pedro Sánchez, durante su intervención.

Fuente: Moncloa

130 impactos en medios nacionales y regionales, 8 millones de audiencia estimada combinada en medios digitales y 48 posts en redes sociales, llegando a una audiencia digital mensual promedio combinada de 120.000

más de 680 emprendedoras registradas para The Break 2023

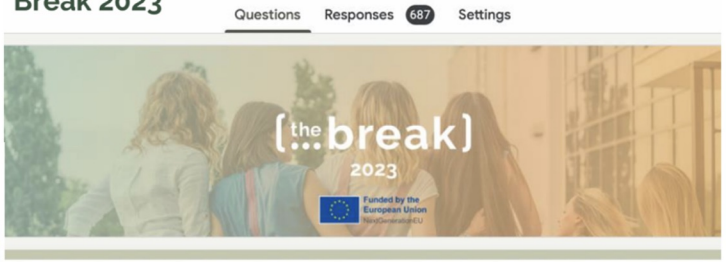

Andalucía acoge a 22 mujeres europeas del programa The Break para desarrollar su experiencia de emprendimiento en España

SEVILLA, 29 Sep. (EUROPA PRESS) -

Andalucía acoge a un primer grupo de 22 emprendedoras de The Break, el Programa de Atracción de Emprendimiento Femenino desarrollado por el Ministerio de Industria, Comercio y Turismo a través de la Fundación EOI y en colaboración con Impact Hub Madrid, para conocer de primera mano el ecosistema empresarial español y establecer relaciones comerciales y de inversión en nuestro país.

En total, 140 mujeres procedentes de 22 países europeos desarrollarán su proyecto en 12 comunidades locales de emprendimiento hasta el próximo 23 de octubre, en el marco inversor del Plan de Recuperación, Transformación y Resiliencia, que refuerza su apuesta por el emprendimiento y la participación femenina en el mercado laboral.

Fuente: Europa Press Andalucía

Los 12 proyectos de mujeres europeas que crecen en Alicante

Emprendedoras de siete países pasarán un mes en la provincia para desarrollar sus ideas sobre transición ecológica, energía, salud, industria o finanzas. Petrer será la única localidad de la Comunidad que acoja el programa "The Break", presente en 12 puntos del territorio nacional

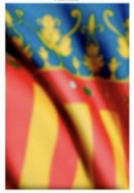

Las emprendedoras europeas que participan en The Break en la provincia. / RAÚL BORRERO

La provincia de Alicante, como incubadora de talento femenino

Fuente: Diario Información de Alicante

Doce emprendedoras sin fronteras

Cantabria recibe a empresarias de diferentes países europeos para conocer el tejido productivo y establecer relaciones comerciales

Las doce mujeres emprendedoras del programa "The Break", este martes, en el Pctcan, junto al coordinador en Cantabria de la actividad, Óscar Pérez. / JAVIER CORDA

Fuente: Diario Montañés de Cantabria

The Break - 2023

Hi dear applicant! Applications for The Break 2022 are closed now, but if your really want to take part of the experience, you can leave your data for The Break 2023 and we will send you an email when applications are open again. Have a nice day!

Email *

2. Objetivos de The Break

Acelerar 1.000 proyectos maduros liderados por emprendedoras de éxito

Aceleración de más de 1.000 proyectos emprendedores a través de un proceso intensivo de 14 semanas que incluye 4 en nuestro país.

La resolución de retos territoriales formulados por la comunidad local

Las comunidades locales de emprendimiento formulan de manera participativa un reto territorial Las emprendedoras deberán abordar el reto mediante ideación colectiva, herramientas de innovación social y alianzas locales.

La vinculación de talento extraordinario con el tejido económico en los territorios locales

Las emprendedoras generan un vínculo con el territorio y sus actores que posibilita alianzas y proyectos futuros, vinculación al territorio e incluso fijación de población.

Financiado por la Unión Europea NextGenerationEU
GOBIERNO DE ESPAÑA | MINISTERIO DE INDUSTRIA, COMERCIO Y TURISMO | SECRETARÍA GENERAL DE INDUSTRIA Y DE LA PEQUEÑA Y MEDIANA EMPRESA
Plan de Recuperación, Transformación y Resiliencia
EOI Escuela de organización industrial

3. Una Comunidad transformadora

La mayoría de los objetivos presentes en The Break se alcanzan con una herramienta esencial para el éxito del proyecto. **La comunidad.**

El valor diferencial viene dado por el foco en la construcción de una comunidad única de Breakers y también de entidades locales de emprendimiento.

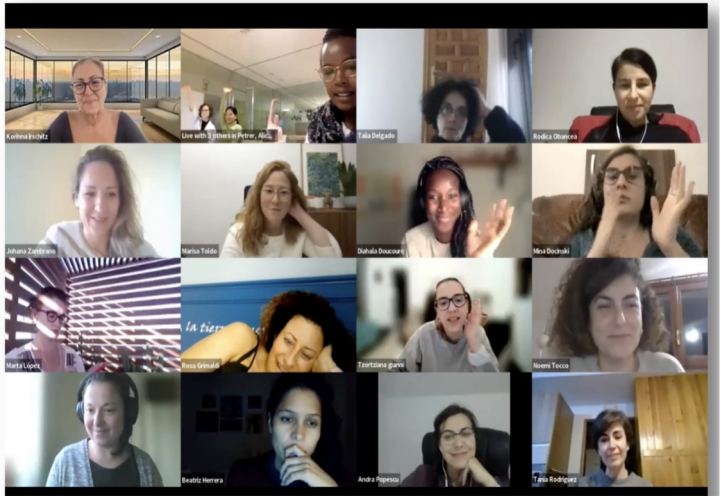

Financiado por la Unión Europea NextGenerationEU
GOBIERNO DE ESPAÑA | MINISTERIO DE INDUSTRIA, COMERCIO Y TURISMO | SECRETARÍA GENERAL DE INDUSTRIA Y DE LA PEQUEÑA Y MEDIANA EMPRESA
Plan de Recuperación, Transformación y Resiliencia
EOI Escuela de organización industrial

La comunidad, con 4,64/5 es el componente más valorado del programa. El 60% generó potenciales ventas y alianzas de negocio con otras candidatas.

THE BREAK COMMUNITY

2022: 271 usuarias

2023: +900 usuarias

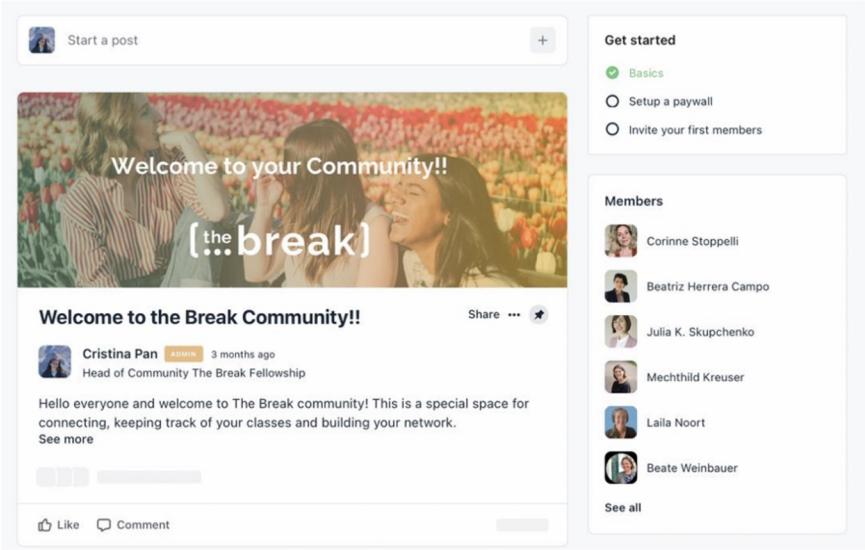

Partnerships with the community

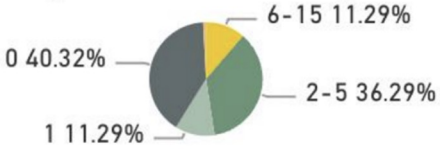

Leads with the community

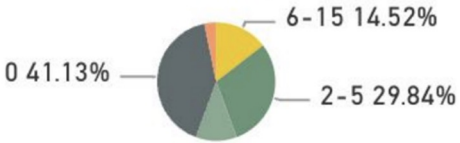

La valoración media de las 271 participantes es de 3,50/4 lo que equivale a 8,75 sobre 10. El 68% da un 4/4 al programa y un 4,04/5 en madurez de su proyecto gracias a The Break.

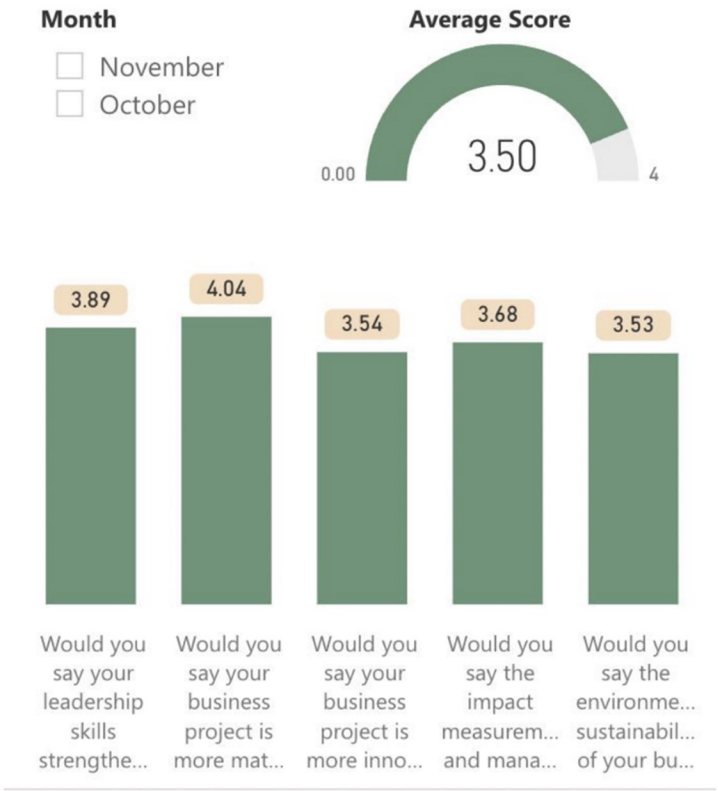

emprendimiento social, digital y desarrollo rural son los que mejor valoran el programa.

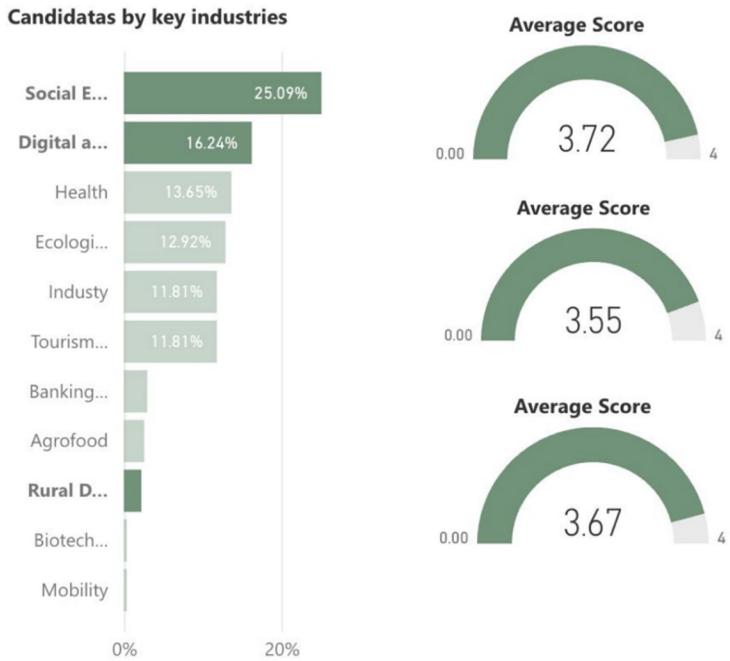

Impacto local: las organizaciones de emprendimiento consideran que se ha fortalecido su estrategia 3,92 sobre 5. Un 40% de breakers han generado leads con actores locales y un 35% alianzas.

Has The Break strengthened your strategy as an organization?

Has The Break been a value generator for other local organizat

Has The Break generated valuable alliances between your organization and entrepreneurs participating in The Break?

Leads with local Spanish actors

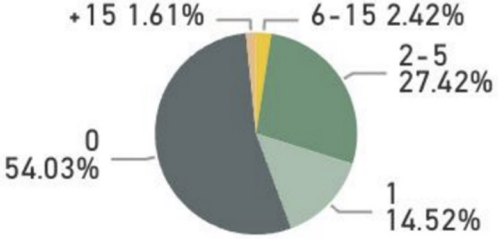

Partnerships with local Spanish act...

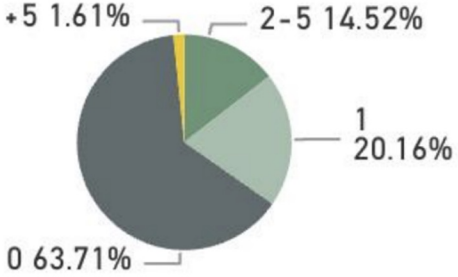

Alberto Alonso de la Fuente
alberto.alonso@impacthub.net

Alianzas público privadas para la transformación social y medioambiental positiva Impact Hub Network

Financiado por la Unión Europea NextGenerationEU

GOBIERNO DE ESPAÑA | MINISTERIO DE INDUSTRIA, COMERCIO Y TURISMO | SECRETARÍA GENERAL DE INDUSTRIA Y DE LA PEQUEÑA Y MEDIANA EMPRESA

Plan de Recuperación, Transformación y Resiliencia

EOi Escuela de organización industrial