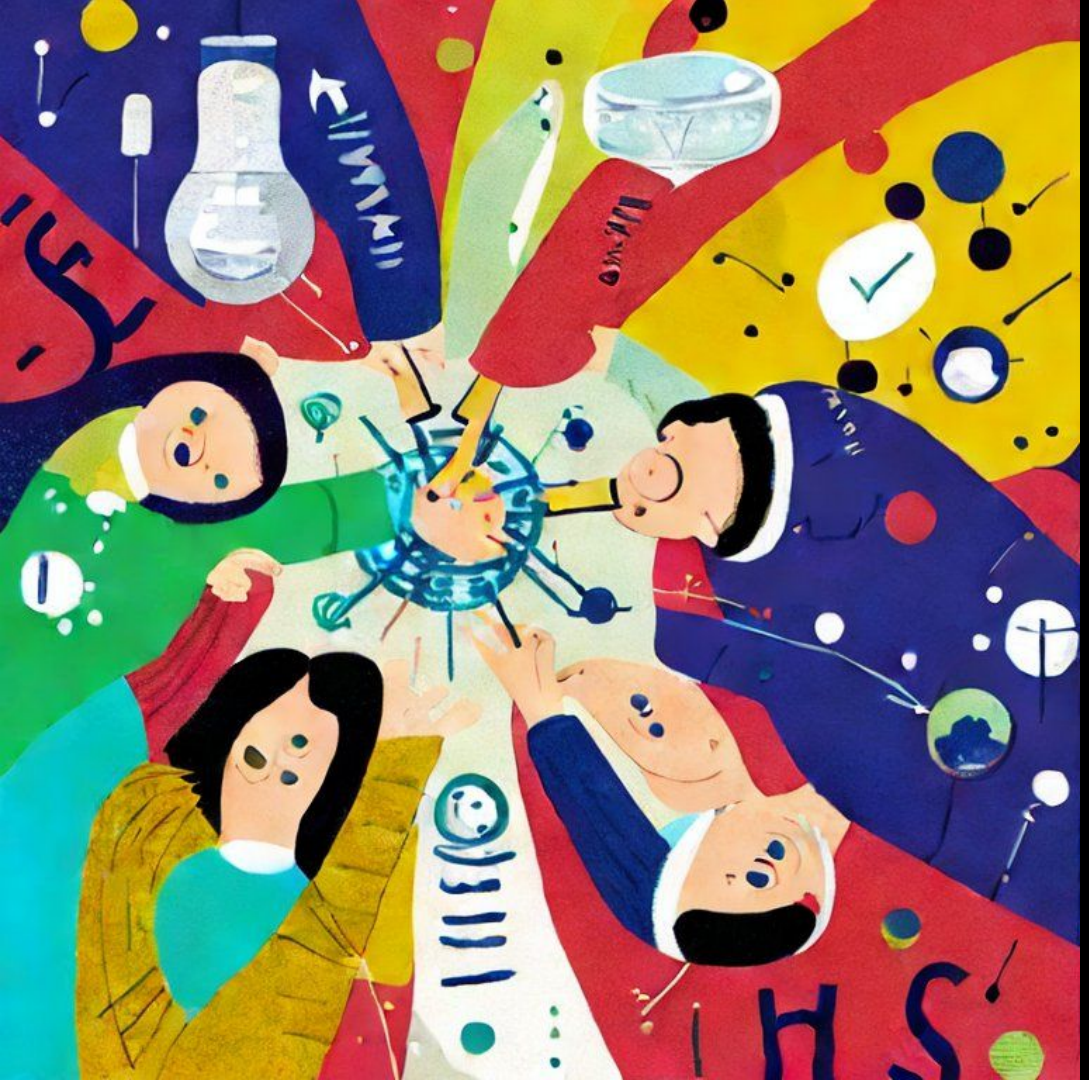

LA CIENCIA BIEN CONTADA ES AQUELLA QUE SE ENTIENDE

COEP

IV Congreso Europeo de Proximidad, Participación y Ciudadanía

bit.ly/COEP23ciencia

@javierarmentia@mastodon.social

@pamplonetario@twitter.com

Dave Cutler (PNAS)

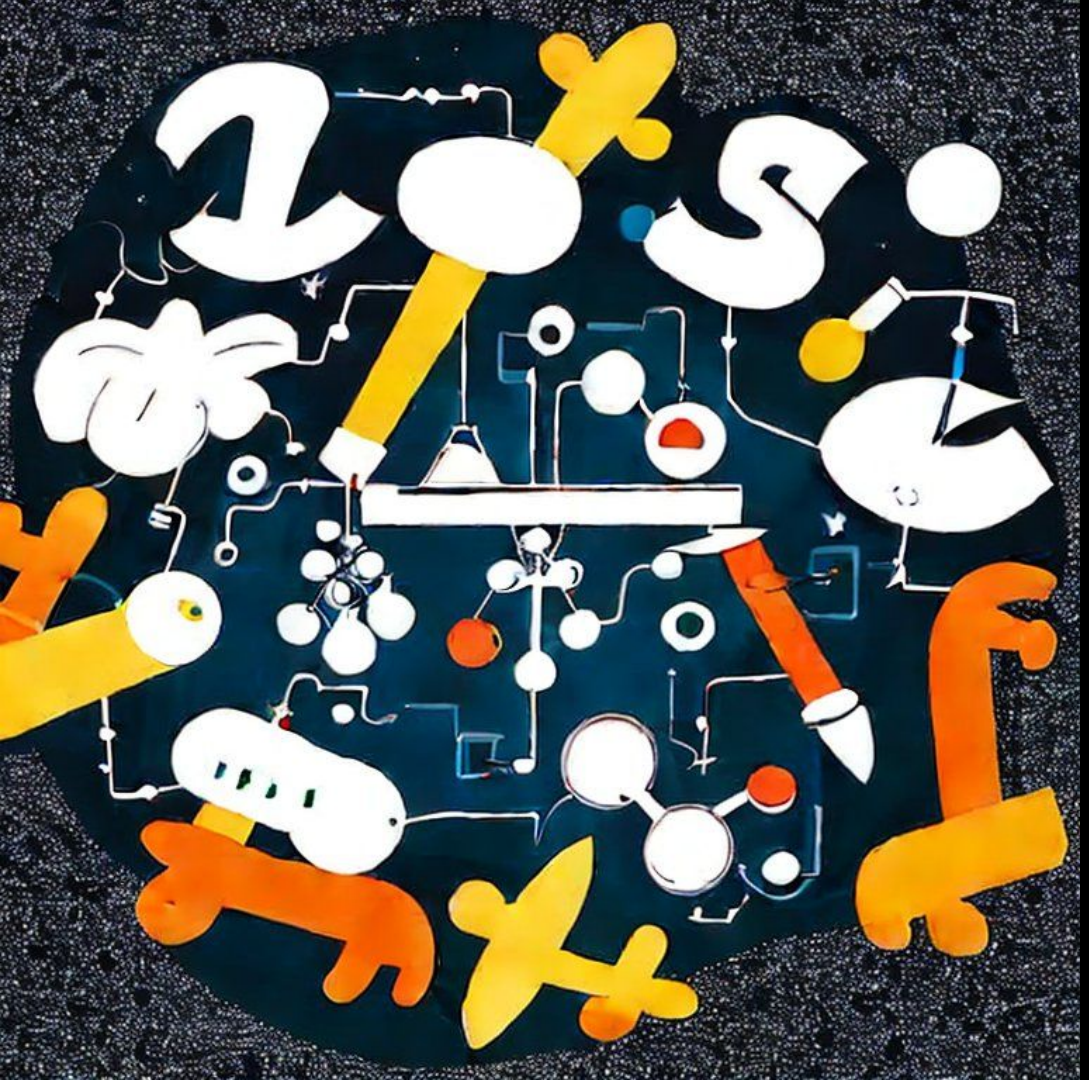

SER PARTE DEL PROBLEMA PERO SOBRE TODO PARTE DE LA SOLUCIÓN

La ciencia como agente transformador.

La emergencia climática y social

La inclusión

ALERTA ROJA
ESCUCHAD A LA CIENCIA
extinction rebellion
SCIENTIST REBELLION

UAM Universidad Autónoma de Madrid

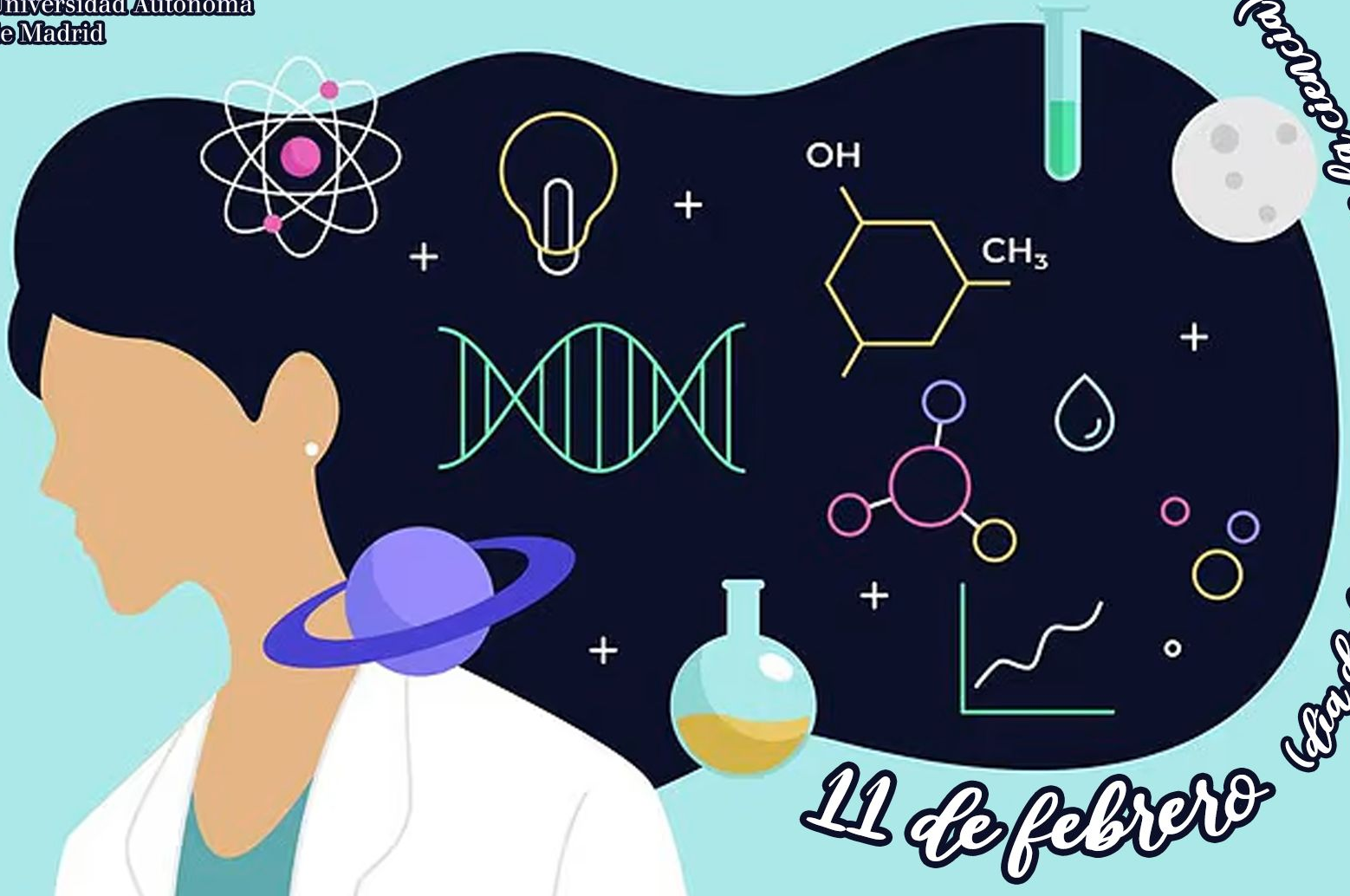

11 de febrero

(Día de la mujer y la niña en la ciencia)

“The progress of science increasingly depends on the global community, but only 10% of the world’s population is male and caucasian. To paraphrase Martin Luther King, a first-class scientific enterprise cannot be built upon a foundation of second-class citizens.”

BEN BARRES (1954-2017)

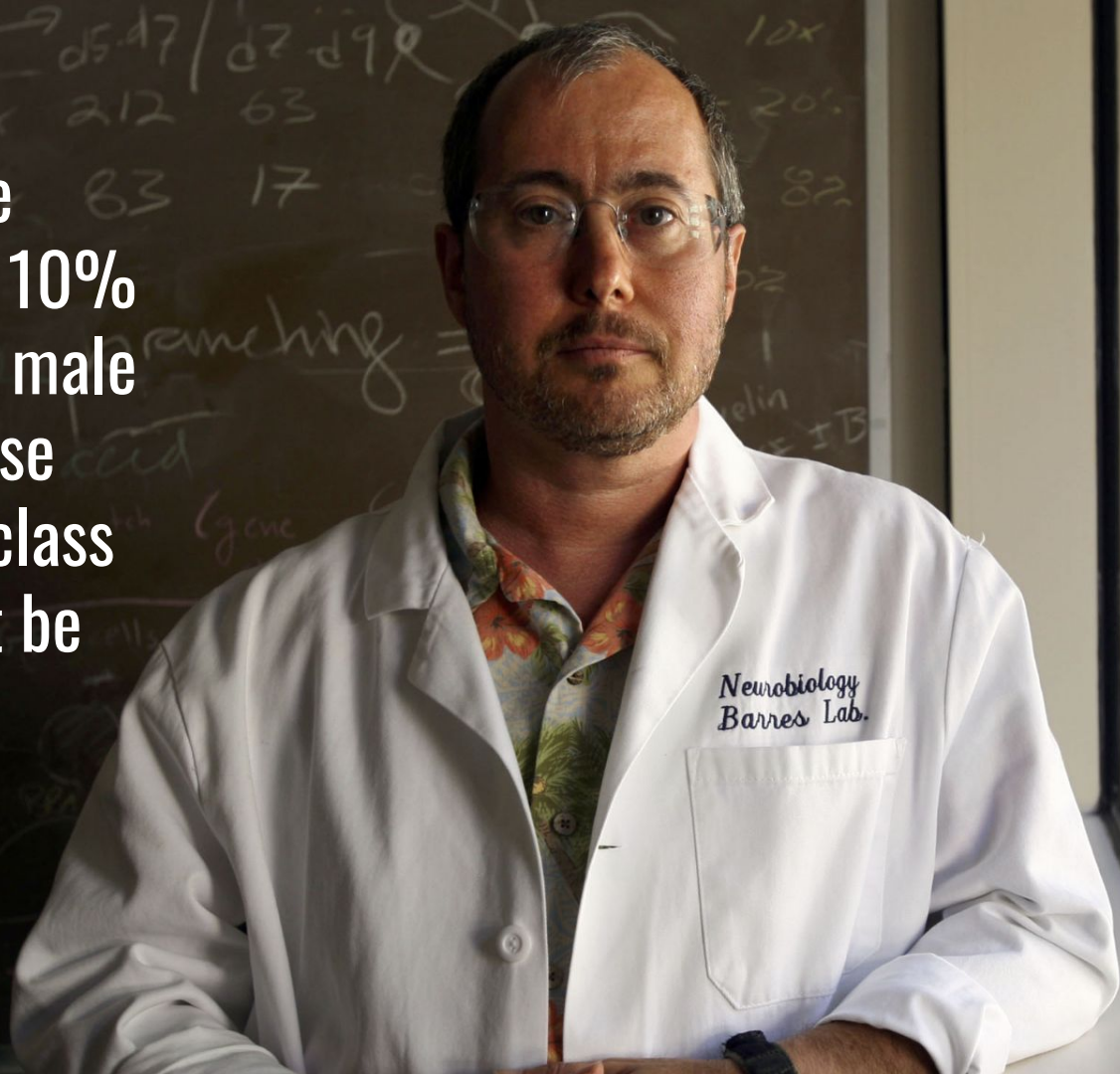

SEMANAS DE LA CIENCIA
FERIAS, EVENTOS:
LA CIENCIA A LA CALLE

SEMANAS de la CIENCIA y la TECNOLOGÍA y la INNOVACIÓN de NAVARRA

NAFARROAKO ZIENTZIA TEKNOLOGIA eta BERRIKUNTZAREN ASTEAK

2022

CIENCIA EN BARES y demás

ASTROBRIGA

Roberto García
FOTOGRAFIA

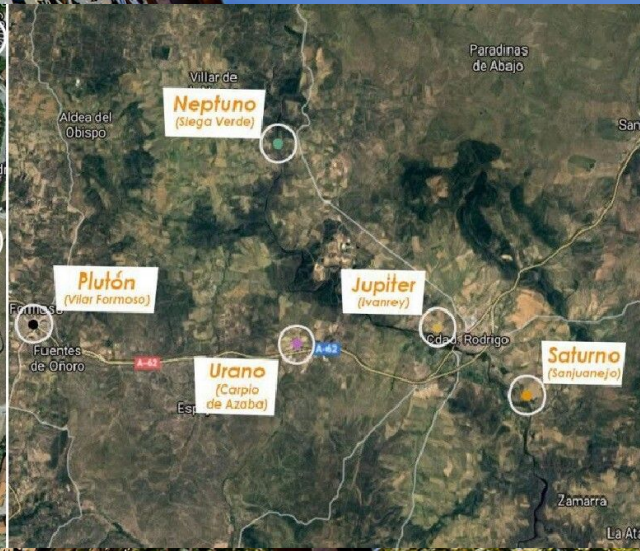

Un sistema solar a escala en Ciudad Rodrigo

TEJER REDES Y COMPLICIDADES

Los museos de ciencia configuran un paisaje urbano de conexión entre la sociedad y la ciencia.

No solo como lugares formativos, sino de emoción y disfrute.

Buscamos también acoger la demanda de una sociedad participativa ante los retos comunes.

Tambien se despiertan los animales que hibernan
Marmota
Lirón
Oso
Mapache
Ardilla
planetario
de pamplona
Obra Social

Pirineos La Nuit
www.pirineosnuit.org
Interreg
POCTEFA
Pb
Bi
Po
Sb
Te
I
Xe
Sn
Ge
As
Se
Br
Kr
Si
P
S
Cl
Ar
C
N
O
F
Ne
H

La galaxia en un jardín: Parque Yamaguchi, Pamplona

Ciencia ciudadana: un ejemplo. LIFE RESPIRA Pamplona (2014-2017)

LERÍN: CIENCIA EN EL PUEBLO Y TURISMO CIENTÍFICO

LERÍN TIERRA ESTRELLA

Primer Pueblo Starlight

Actividades LERÍN TIERRA ESTRELLA:
ciencia, gastronomía, turismo científico, educación...

ESTRELLA CERVANTES: dar nombres al cielo

Una convocatoria de la Unión Astronómica Internacional para nombrar estrellas y sus planetas, descubiertos desde 1992.

La propuesta del Planetario de Pamplona, la Sociedad Española de Astronomía y el Instituto Cervantes, obtuvo 350 000 votos.

Museos Científicos Coruñeses, desde octubre 2018

Tayendo la diversidad al museo: un enfoque participativo

9 OCTUBRE, 2018 POR WEBADMIN

Proyectos colaborativos sobre identidad de género en A Coruña

¿Cómo llevar a cabo proyectos sobre identidad de género en un museo de ciencias? ¿Y si creamos un espacio colaborativo donde las protagonistas sean las personas que habitualmente participan de las actividades del mismo? Esta es la idea del DIVULGATÓN (un hackatón de divulgación) que organizan el viernes 12 de octubre los Museos Científicos Coruñeses. Una buena oportunidad para que personas entre 16 y 25 años puedan aportar sus ideas para realizar iniciativas actividades que se puedan hacer en el museo para analizar, divulgar debatir sobre la identidad de género.

orgullo de museo + el arco iris de la diversidad
MUSEO NACIONAL DE CIENCIAS NATURALES
Jun-Jul 2018

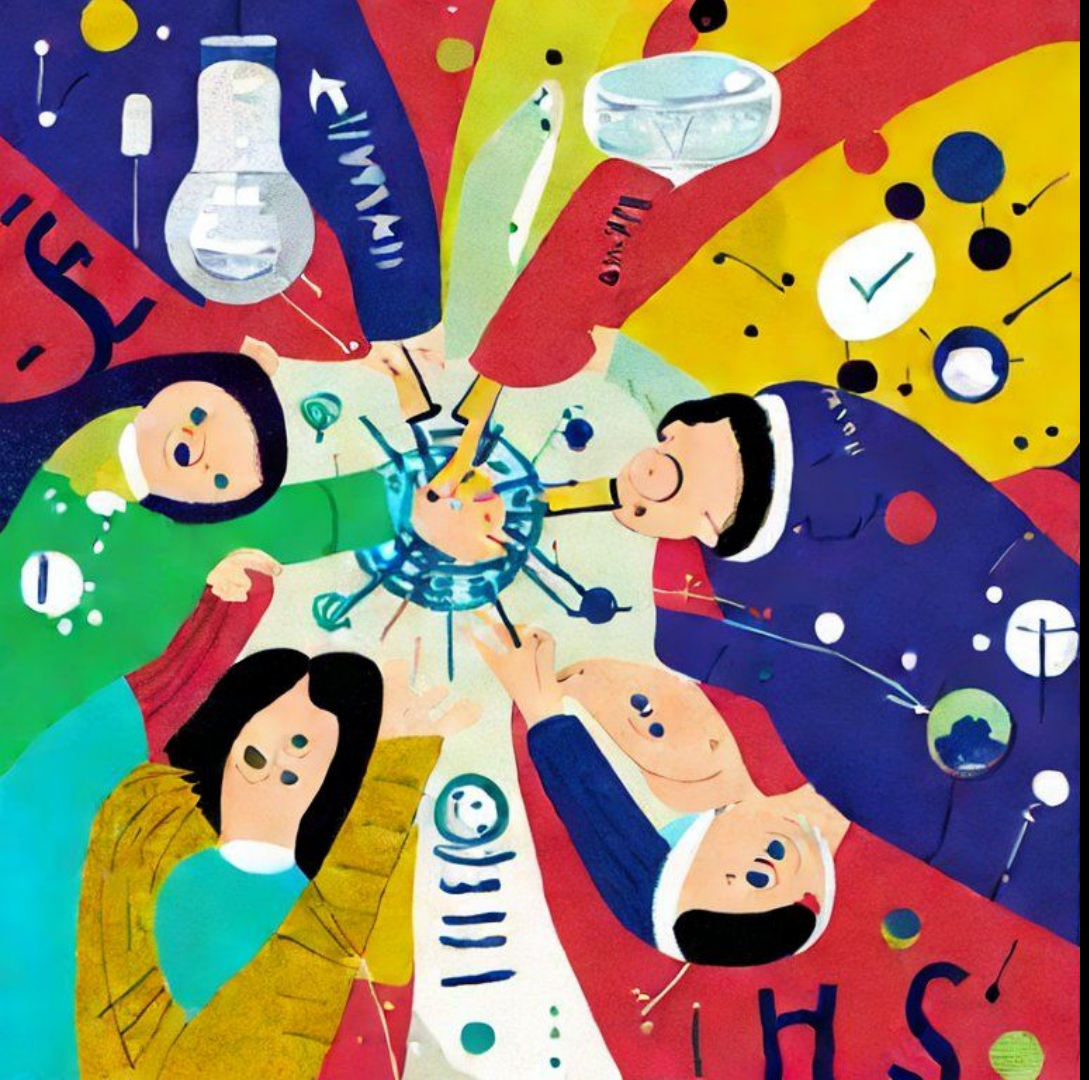

Diapos con enlaces y referencias:

bit.ly/COEP23ciencia

COEP

IV Congreso Europeo de Proximidad, Participación y Ciudadanía

@javierarmentia@mastodon.social
@pamplonetario@twitter.com